

4. PROPRIETATE ASUPRA TERENURILOR

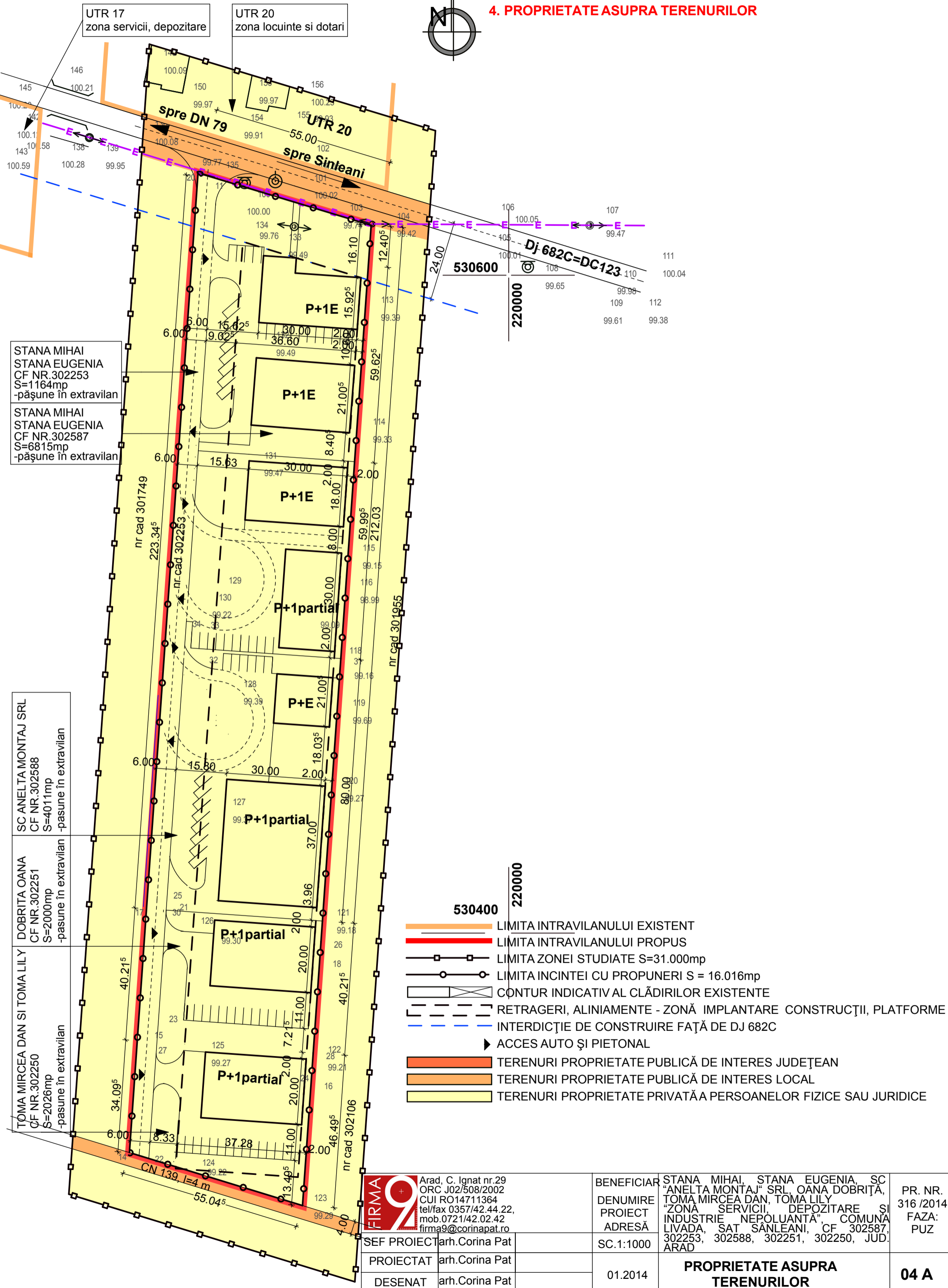

STANA MIHAI
 STANA EUGENIA
 CF NR.302253
 S=1164mp
 -pășune în extravilan

STANA MIHAI
 STANA EUGENIA
 CF NR.302587
 S=6815mp
 -pășune în extravilan

SC ANELTA MONTAJ SRL
 CF NR.302588
 S=4011mp
 -pasune în extravilan

DOBRITA OANA
 CF NR.302251
 S=2000mp
 -pasune în extravilan

TOMA MIRCEA DAN SI TOMA LILY
 CF NR.302250
 S=2026mp
 -pasune în extravilan

- LIMITA INTRAVILANULUI EXISTENT
- LIMITA INTRAVILANULUI PROPUȘ
- LIMITA ZONEI STUDIATE S=31.000mp
- LIMITA INCINTEI CU PROPUNERI S = 16.016mp
- CŢNTUR INDICATIV AL CLĂDIRILOR EXISTENTE
- RETRAGERI, ALINIAMENTE - ZONĂ IMPLANTARE CONSTRUCŢII, PLATFORME
- INTERDICŢIE DE CONSTRUIRE FAŢĂ DE DJ 682C
- ACCES AUTO ŢI PIETONAL
- TERENURI PROPRIETATE PUBLICĂ DE INTERES JUDEŢEAN
- TERENURI PROPRIETATE PUBLICĂ DE INTERES LOCAL
- TERENURI PROPRIETATE PRIVATĂA PERSOANELOR FIZICE SAU JURIDICE

 Arad, C. Ignat nr.29 ORC J02/508/2002 CUI RO14711364 tel/fax 0357/42.44.22, mob.0721/42.02.42 firma9@corinapat.ro	BENEFICIAR	STANA MIHAI, STANA EUGENIA, SC "ANELTA MONTAJ" SRL, OANA DOBRITA, TOMA MIRCEA DAN, TOMA LILY	PR. NR. 316 /2014 FAZA: PUZ
	DENUMIRE PROIECT ADRESĂ	"ZONA SERVICII, DEPOZITARE SI INDUSTRIE NEPOLUANTĂ", COMUNA LIVADA, SAT SÂNLĂENI, CF 302587, 302253, 302588, 302251, 302250, JUD. ARAD	
	SEF PROIECT	arh. Corina Pat	
PROIECTAT	arh. Corina Pat	SC.1:1000	PROPRIETATE ASUPRA TERENURILOR 04 A
DESENAT	arh. Corina Pat	01.2014	